

# ÇEV 361

## Coğrafi Bilgi Sistemleri ve Uzaktan Algılama

### Ölçek & Koordinat Dönüşümleri & E-harita Uygulaması

© Doç. Dr. Özgür ZEYDAN

<http://www.ozgurzeydan.com/>

# Ölçek Kavramı

- Ölçek: Harita üzerindeki mesafenin gerçekteki mesafeye oranıdır.

$$\text{Ölçek} = \frac{\text{Haritadaki Uzunluk}}{\text{Gerçek Uzunluk}}$$

$$\text{Ölçek} = \sqrt{\frac{\text{Haritadaki Alan}}{\text{Gerçek Alan}}}$$

# Ölçek Kavramı

**(5 km) = Gerçek Uzunluk**

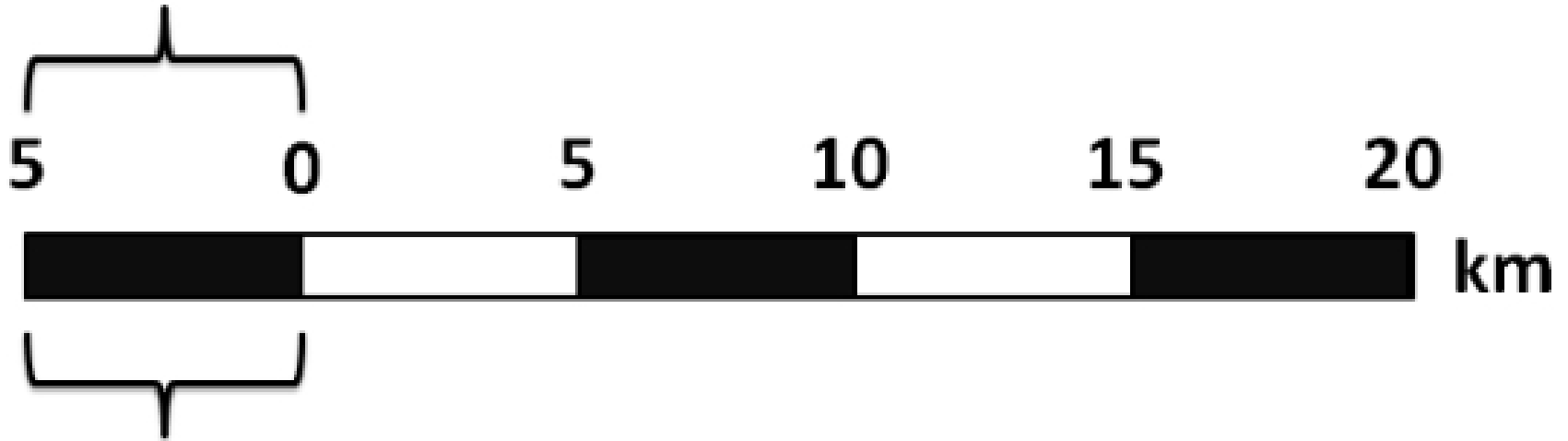

**(1 cm) = Harita Uzunluğu**

# Ölçek Hesaplama

- Kuş uçuşu 12 km olan Zonguldak - Çatalağzı arasındaki mesafe harita üzerinde 3 cm olarak ölçülüyorsa bu haritanın ölçeği nedir?

- $$\text{Ölçek} = \frac{HU}{GU} = \frac{3cm}{12km} = \frac{3cm}{1200000cm} = \frac{1}{400000}$$

# Koordinat Dönüşümleri

$$1^{\circ} = 60' = 3600''$$

- Derece Dakika Saniye  $\rightarrow$  Ondalık Derece
- Ondalık Derece  $\rightarrow$  Derece Dakika Saniye

$$\text{Ond.Der.} = \text{Der.} + \text{Dak./60} + \text{San./3600}$$

$$\text{Der.} = \text{tamsayı(Ond.Der.)}$$

$$\text{Dak.} = \text{tamsayı}((\text{Ond.Der.} - \text{Der.}) \times 60)$$

$$\text{San.} = (\text{Ond.Der} - \text{Der.} - \text{Dak./60}) \times 3600$$

# Koordinat Dönüşümleri - Örnek1

- $30.263888889^\circ \rightarrow$  Der. Dak. San. ???
- $d = \text{tamsayı}(30.263888889) = 30^\circ$
- $m = \text{tamsayı}((30.263888889 - 30) \times 60) = 15'$
- $s = (30.263888889 - 30 - 15/60) \times 3600 = 50''$
  
- $30.263888889^\circ = 30^\circ 15' 50''$

# Koordinat Dönüşümleri - Örnek2

- $30^{\circ} 15' 50'' \rightarrow \text{Ond.Der. ???}$
- $\text{Ond.Der.} = \text{Der.} + \text{Dak.}/60 + \text{San.}/3600$
- $= 30^{\circ} + 15'/60 + 50''/3600$
- $= 30.263888889^{\circ}$
  
- $30^{\circ} 15' 50'' = 30.263888889^{\circ}$

# Koordinat Dönüştürme Yazılımı

- <https://www.ewert-technologies.ca/home/products/utm-coordinate-converter-home.html>
- Ücretsiz

# UTM Coordinate Converter

- Menu:** File, Edit, Tools, Help.
- Datum:** NAD83/WGS84.
- Map Source:** Stamen Terrain.
- Map Marker Location:** 36T E 398692.6 N 4589667.4.
- Marker Colour:** Green.
- Location Format:** Universal Transverse Mercator.
- Instructions:** Click on the map, to set new Location.
- Map:** A topographic map showing a coastal area with a green pin marker labeled 'D010'. A road is labeled 'Zonguldak-Çaycuma yolu'. A road sign '67-01' is visible.
- Left Panel (Coordinate Selection):**
  - Decimal Degrees
  - Degree Minutes
  - Degrees, Minutes Seconds
  - UTM** (selected)
- UTM Input Fields:**
  - Easting:** Zone: 36, Easting Value: 398692.6 m E.
  - Northing:** Band: T, Northing Value: 4589667.4 m N.
- Convert Button:** A blue button with a double-headed arrow icon.
- Output Section:**
  - Decimal Degrees: 41.45220 31.78710 (Copy)
  - Degree Minutes: 41° 27.1320' N 31° 47.2260' E (Copy)
  - Degrees Minutes Seconds: 41° 27' 7.920" N 31° 47' 13.560" E (Copy)
  - UTM: 36T E 398692.6 N 4589667.4 (Copy)
  - Copy All
- Bottom Panel:**
  - Pointer Location: 36T E 397526.1 N 4590587.5
  - Zoom Level: 15
  - Datum: NAD83/WGS84

# Örnek E-Harita Uygulaması

T.C. Tarım ve Orman Bakanlığı  
Orman Genel Müdürlüğü

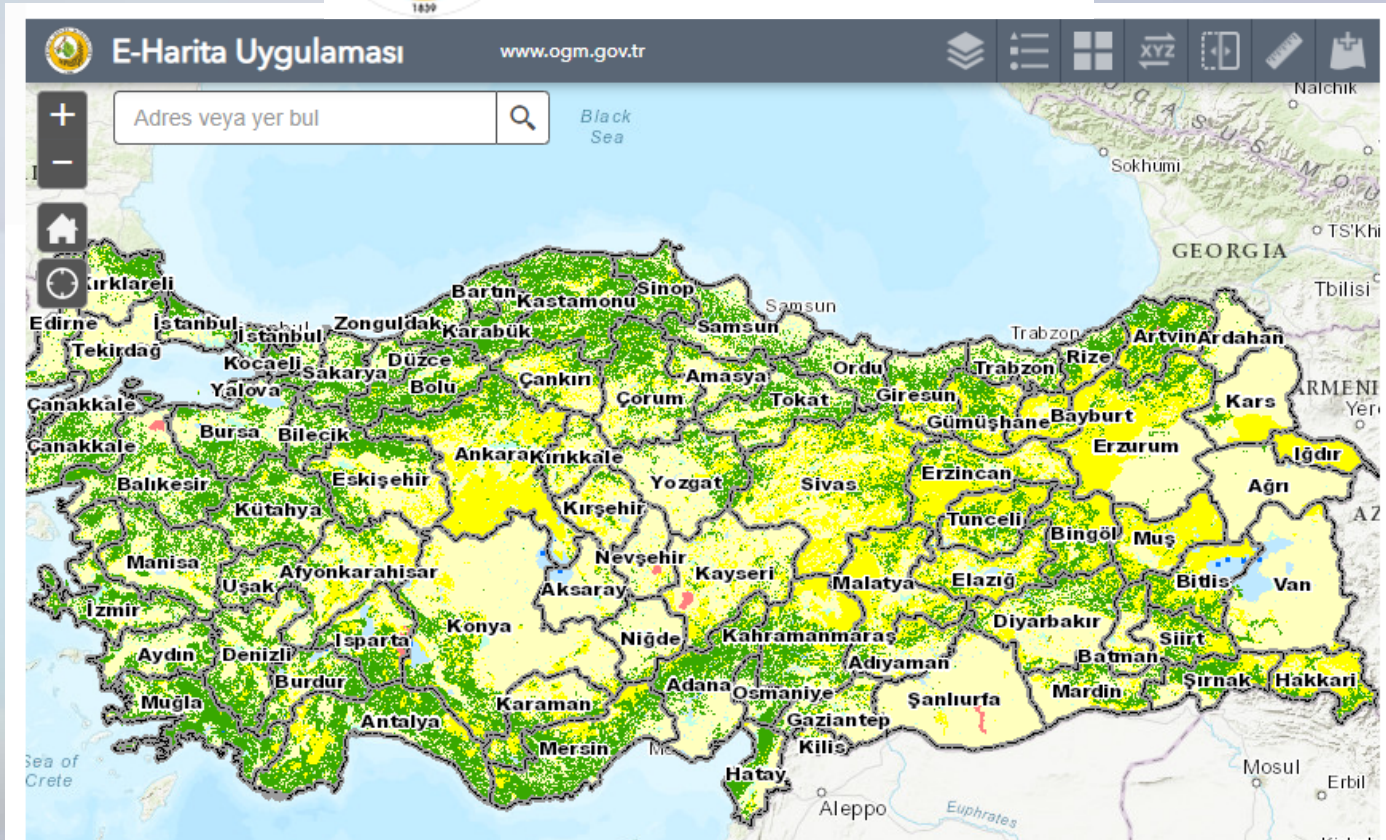

<https://www.ogm.gov.tr/Sayfalar/OrmanHaritasi.aspx>

# Pafta İndeksi

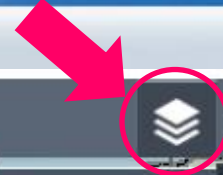

**E-Harita Uygulaması** www.ogm.gov.tr

Adres veya yer bul

**Katman Listesi** Katman Listesi

- Pafta İndeksi
- Bölge Müdürlükleri
- İşletme Müdürlükleri
- İşletme Şeflikleri
- Ülke İdari Sınırları
- Bölme
- Arazi Örtüsü
- Arazi Örtüsü
- Meşçere

# Pafta İndeksi

E-Harita Uygulaması www.ogm.gov.tr

Adres veya yer bul

Gösterim

**Pafta İndeksi**

- Dilim Orta Meridyenleri(3derecelik)
- Dilim Orta Meridyenleri (6derecelik)
- 100 Binlik
- 50 Binlik
- 25 Binlik

**Ülke İdari Sınırları**

- İller
- İlçeler

# Koordinat Dönüştürücü

E-Harita Uygulaması www.ogm.gov.tr

Adres veya yer bul

Koordinat Dönüştürme

Girdi (DD)  
41.450324N 031.760184E

Çıktı + Ekle

DD  
41.450324N 031.760184E

DDM  
41° 27.0194'N 031° 45.6110'E

DMS  
41° 27' 01.1657"N 031° 45' 36.6624

UTM  
36T 396441 4589491

F27F27-0 F27-b-1 33 36

Demirpark Ergenekon Sokak Balkaya Bah

Mehmetçik Caddesi Funda Sokak Gevircik Sokak

Ozcelik Pasaji Caddesi Sarmasik Sokak

Tahsin Sokak Sevimli Sokak Incivez Zeynelde

D-010

# Uzunluk Ölçümleri

E-Harita Uygulaması www.ogm.gov.tr

Adres veya yer bul

Ölçüm

Kilometre

Ölçüm Sonucu

0,72 Kilometre

Temizle

# Alan Ölçümleri

E-Harita Uygulaması www.ogm.gov.tr

Adres veya yer bul

Ölçüm

Kilometre Kare

Ölçüm Sonucu

0,03 Kilometre Kare

Temizle

# Koordinat Belirleme

E-Harita Uygulaması [www.ogm.gov.tr](http://www.ogm.gov.tr)

Adres veya yer bul

Ölçüm

DMS

Ölçüm Sonucu

	Enlem	Boylam
	41°27'15,6"	31°45'54,2"
	41°27'15,6"	31°45'54,2"

Temizle

# Yeni Veri Katmanı Ekleme

- [http://services.arcgis.com/P3ePLMYs2RVChkJx/arcgis/rest/services/World\\_Cities/FeatureServer/0](http://services.arcgis.com/P3ePLMYs2RVChkJx/arcgis/rest/services/World_Cities/FeatureServer/0)
- [http://services.arcgisonline.com/ArcGIS/rest/services/Demographics/USA\\_Tapestry/MapServer](http://services.arcgisonline.com/ArcGIS/rest/services/Demographics/USA_Tapestry/MapServer)
- <http://imagery.arcgisonline.com/ArcGIS/rest/services/LandsatGLS/VegetationAnalysis/ImageServer>

## TÜRKİYE PAFTA BÖLÜMLEMESİ

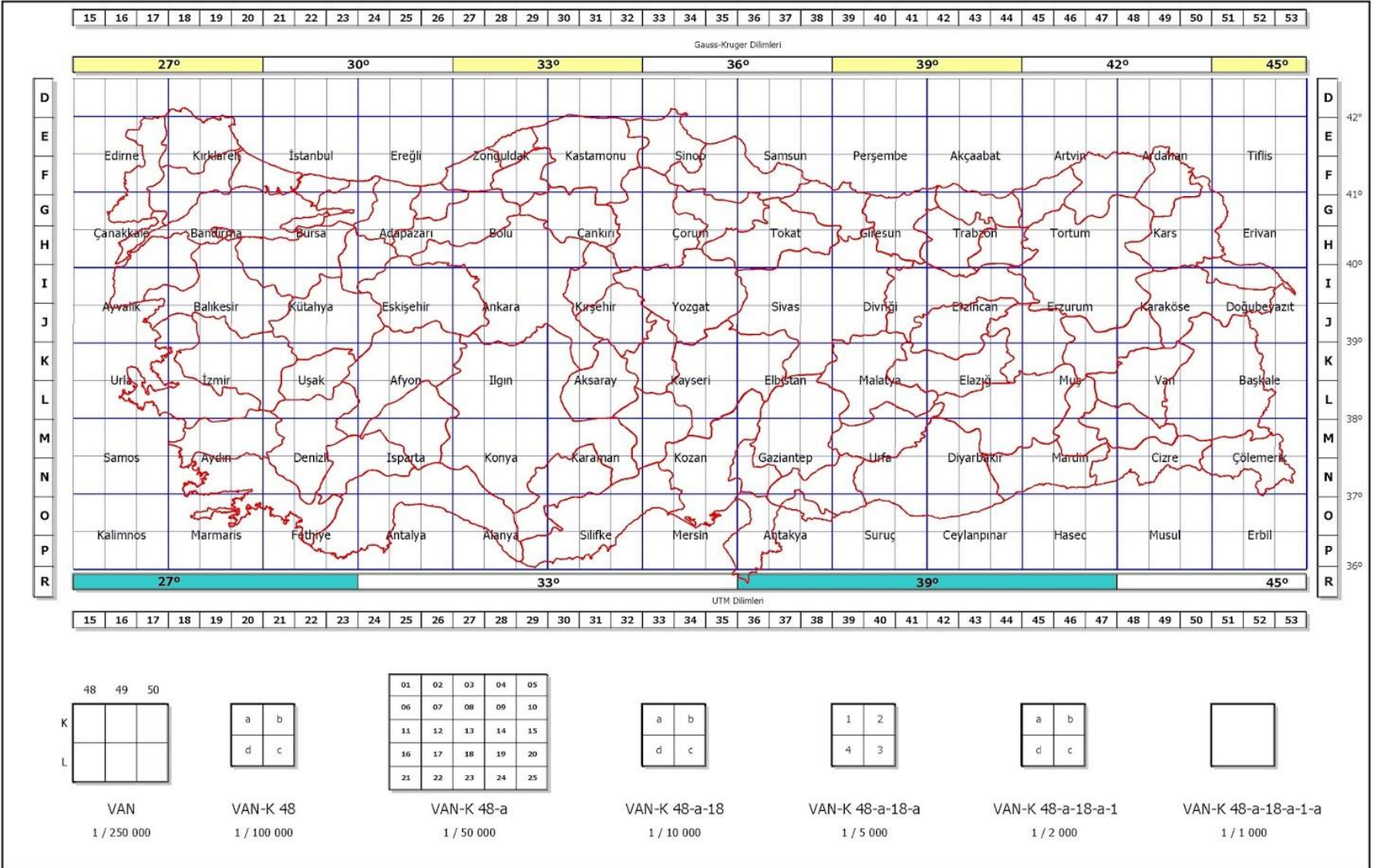

# Diğer E-harita Uygulamaları

- Atlas (ÇSİDB)
- <https://www.atlas.gov.tr/>

